



REGIONE AUTONOMA DELLA SARDEGNA
 ASSESSORATO DEGLI ENTI LOCALI, FINANZE E URBANISTICA
 Direzione Generale della pianificazione urbanistica territoriale e della vigilanza edilizia
 Ufficio del Piano

Art. 52 del P.P.R. – AREE CARATTERIZZATE DA INSEDIAMENTI STORICI - Allegato alla determinazione n. 207 /D.G. del 12/02/2008

Centro di antica e prima formazione del P.P.R. – verifica del perimetro del centro di antica e prima formazione a scala comunale – perimetro del centro storico nello strumento urbanistico vigente



CARTOGRAFIA STORICA

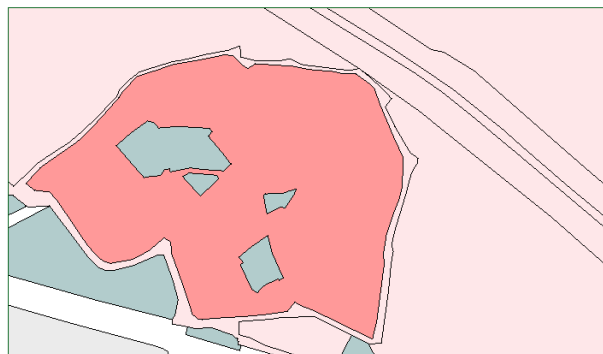

PIANO PARTICOLAREGGIATO

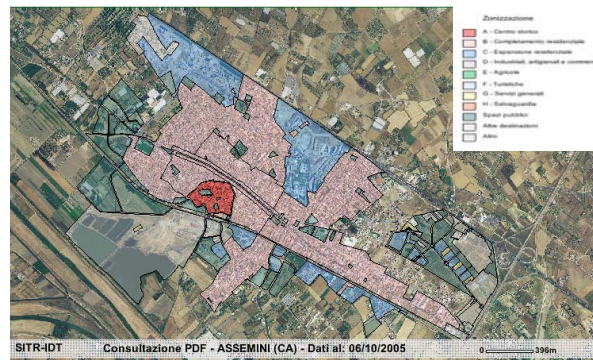

STRUMENTO URBANISTICO VIGENTE – PDF del 1982

Nel PDF del comune di Assemini è presente la zona A.
 Il Comune di Assemini è dotato di Piano Particolareggiato della zona A approvato con delibere del Consiglio Comunale n° 38 del 12/04/1995 e n° 56 del 13/06/1995 e di Piano Particolareggiato della Via Cagliari approvato con Decreto Assessoriale n. 1321 del 1/10/1989



Perimetro da PPR



Perimetro di cui all'art. 52, comma 2 delle NTA, verificato congiuntamente con il comune.

Il comune ha approvato l'atto ricognitivo del perimetro del centro di antica e prima formazione verificato in sede di copianificazione con l'Ufficio del Piano della RAS, con **Deliberazione del Consiglio Comunale n° 133 del 08/11/2007**

Il Direttore Generale della Pianificazione Urbanistica
 F.toPaola Lucia Cannas