

PARTICOLARI COSTRUTTIVI

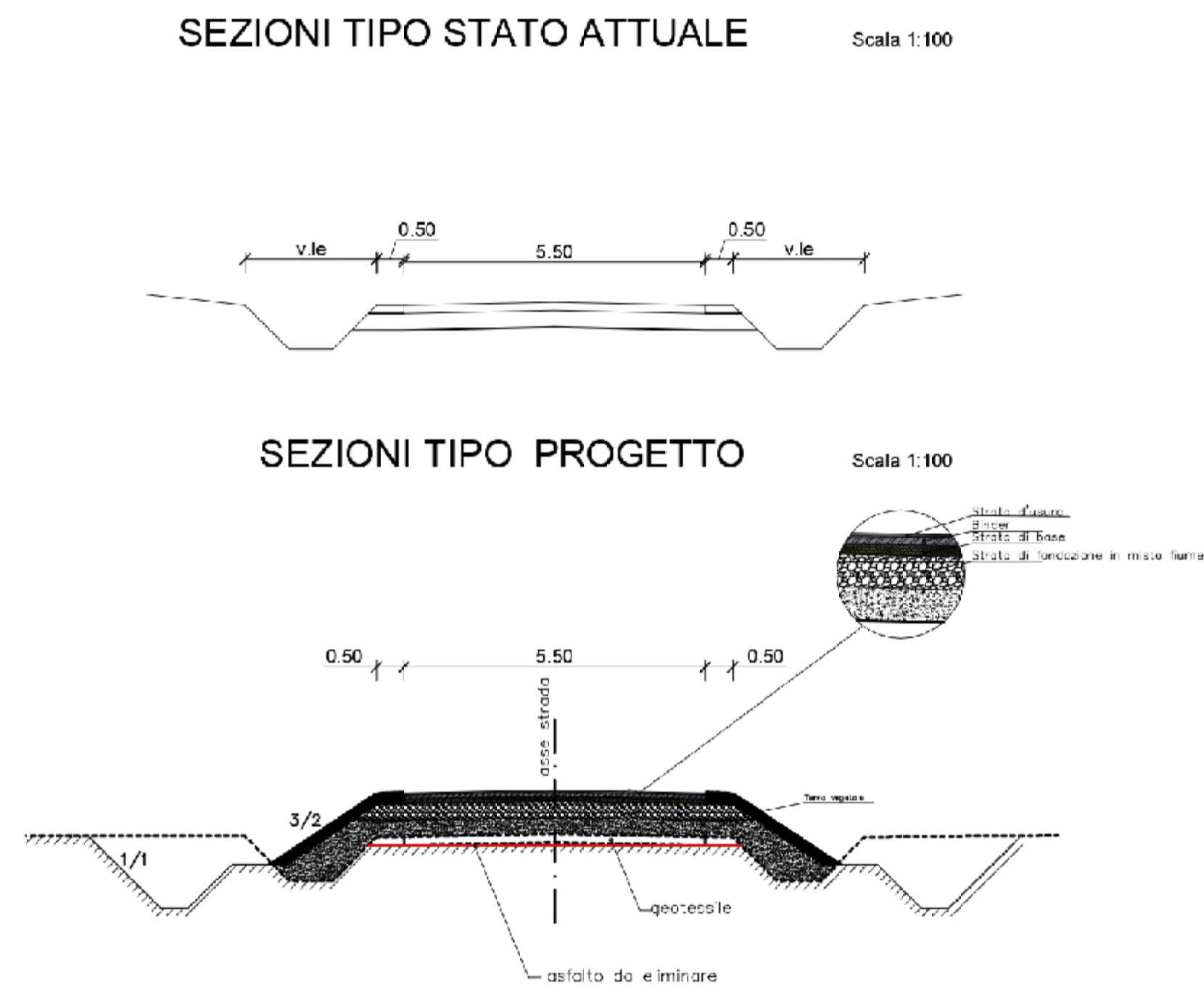

Sezione Tipo A Scala 1 : 100

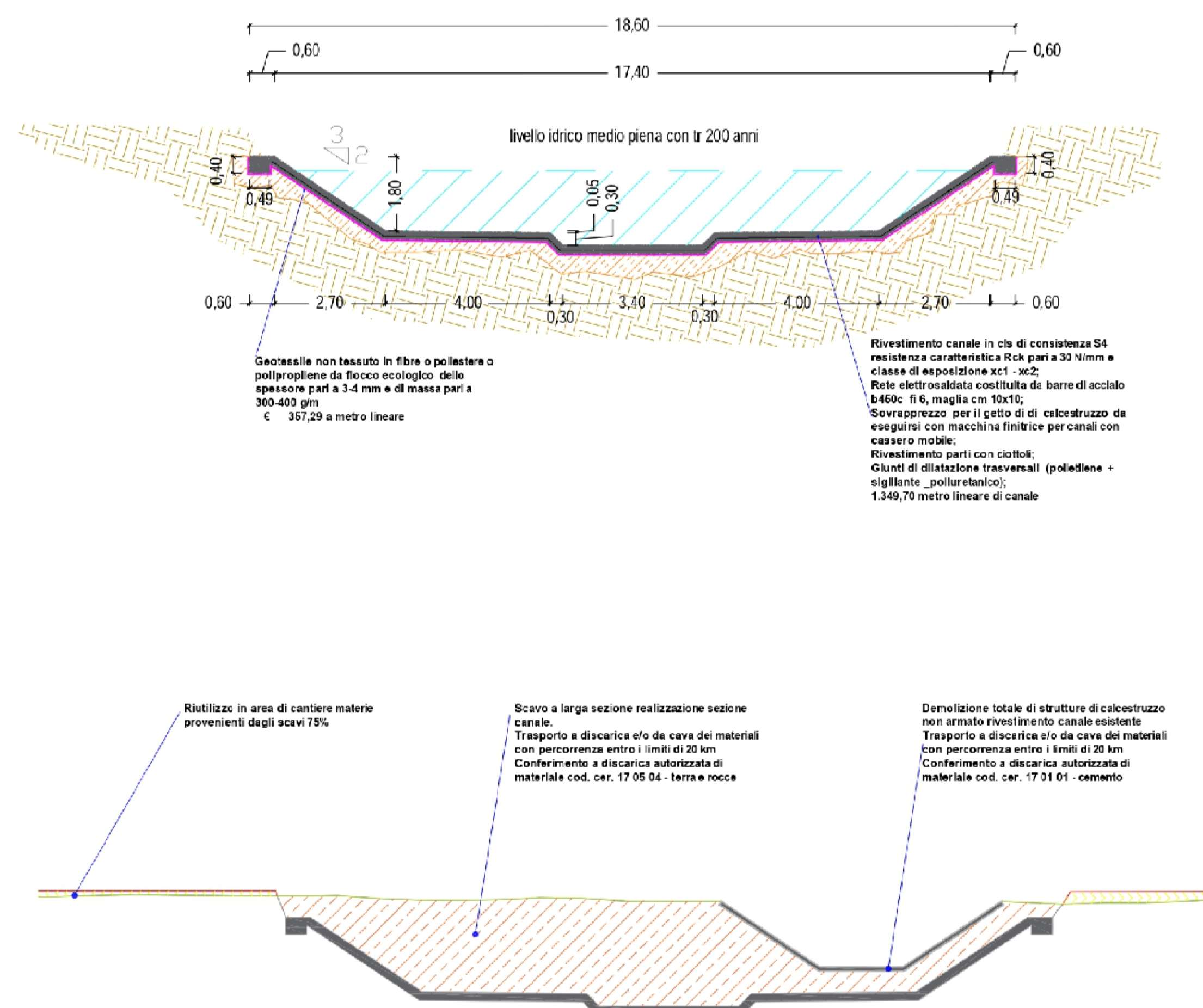

PLANIMETRIA STATO ATTUALE E DI PROGETTO - SEZIONI TIPO

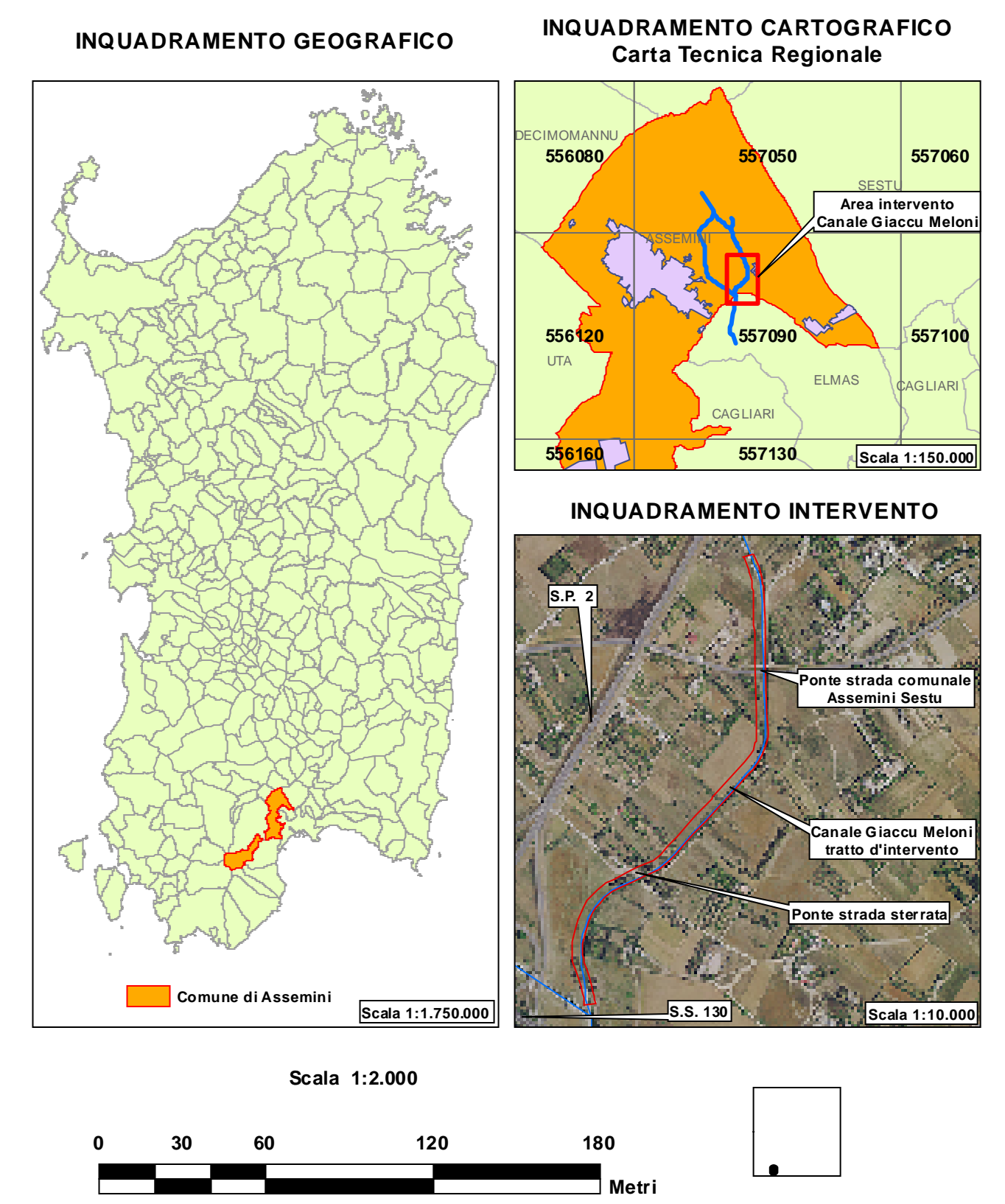

CITTA' METROPOLITANA DI CAGLIARI
COMUNE DI ASSEMINI

Via A. Dei 11, Oristano
Tel. Fax 078378707
E-mail: comunegmail@gmail.com

LAVORI DI EMERGENZA 2018
INTERVENTI DI SISTEMAZIONE IDRICA
DEI CANALI DEL TERRITORIO PER LA
RIDUZIONE DEL RISCHIO RESIDUO,
SISTEMAZIONE DELL'ALVEO DEL CANALE
GIACCU MELONI E INFRASTRUTTURE
PUNTUALI

TAVOLA
B.02

PLANIMETRIA
STATO ATTUALE
E DI PROGETTO -
SEZIONI TIPO

PROGETTO DI FATTIBILITA' TECNICA ED
ECONOMICA

I COMPONENTI RTP

- R.T.P. Studio Tecnico Associato Egerta degli Ingg. Alberto e Andrea Luzzi (mandatari);
- Ing. Simone Cuccu (mandante);
- Dott. Archeologo Giuseppe Malsola (mandante);
- Dott. Forestale Carlo Poddi (mandante);
- Ing. Gian Lorenzo Cugusi (mandante - giovane professionista)

IL R.U.P. Ing. Roberto Scina Il Commissario delegato