

PLANIMETRIA CATASTALE
AREE OCCUPAZIONE E ESPROPRIO
Scala 1:2000

AREE ESPROPRIO E OCCUPAZIONE

-  Aree esproprio
-  Aree occupazione
-  Aree esproprio
-  Fogli catasto
-  Particelle catasto

INQUADRAMENTO GEOGRAFICO

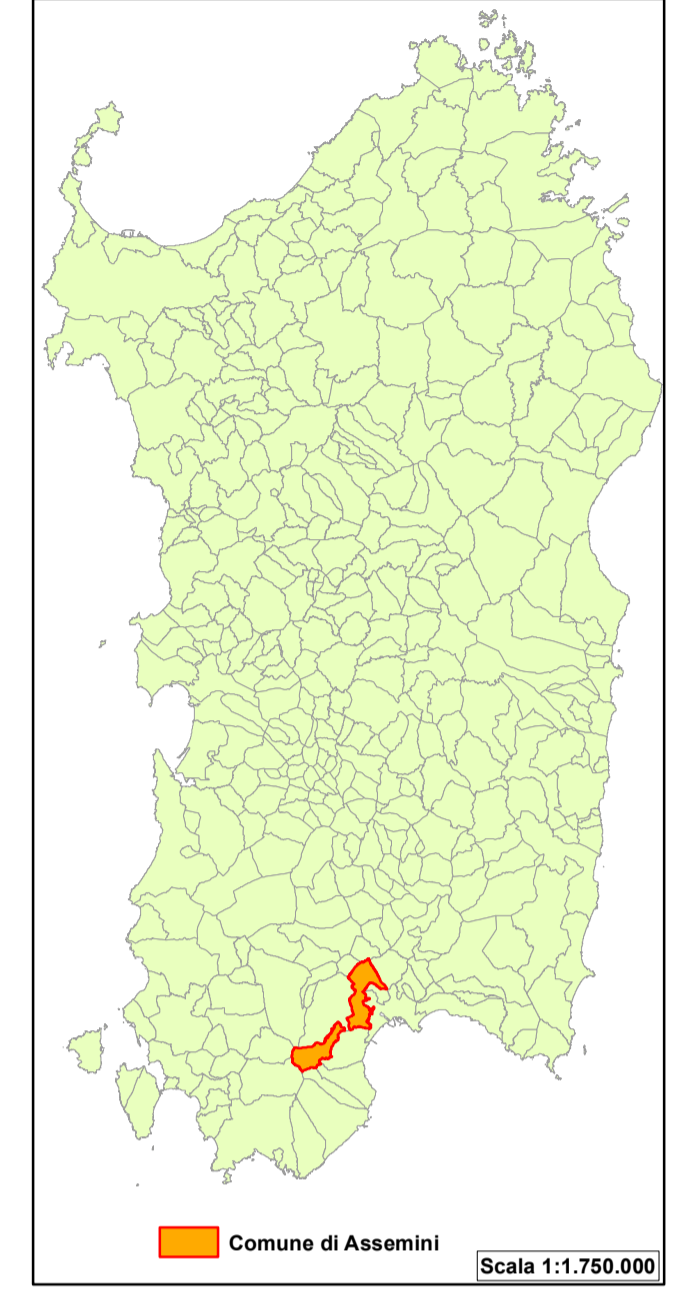

INQUADRAMENTO CARTOGRAFICO
Carta Tecnica Regionale

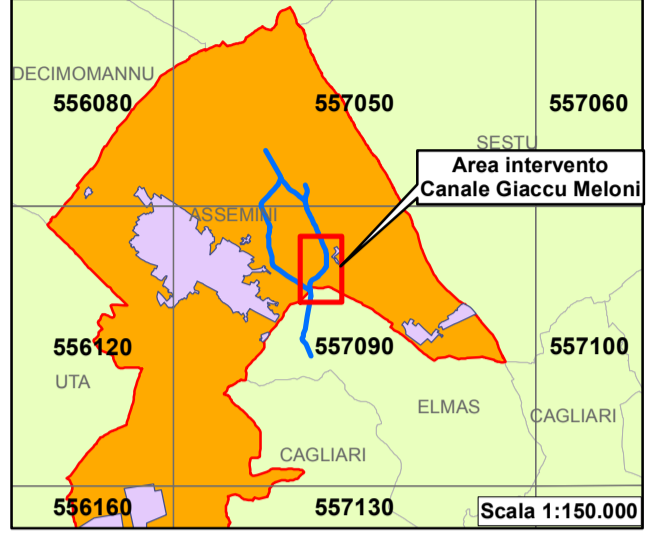

INQUADRAMENTO INTERVENTO

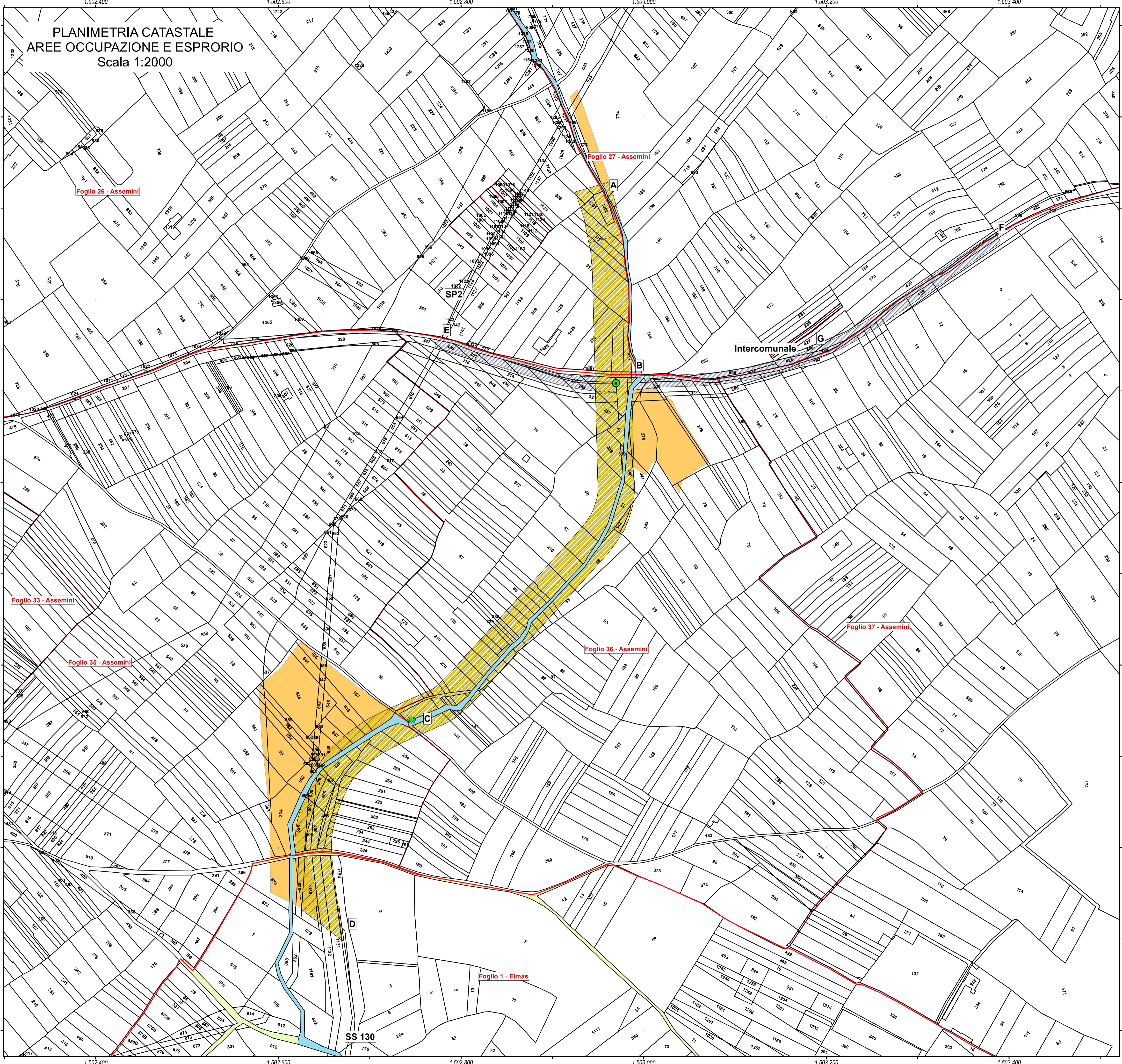
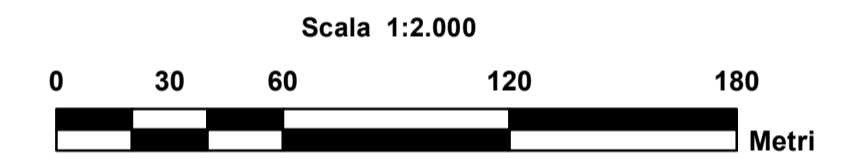
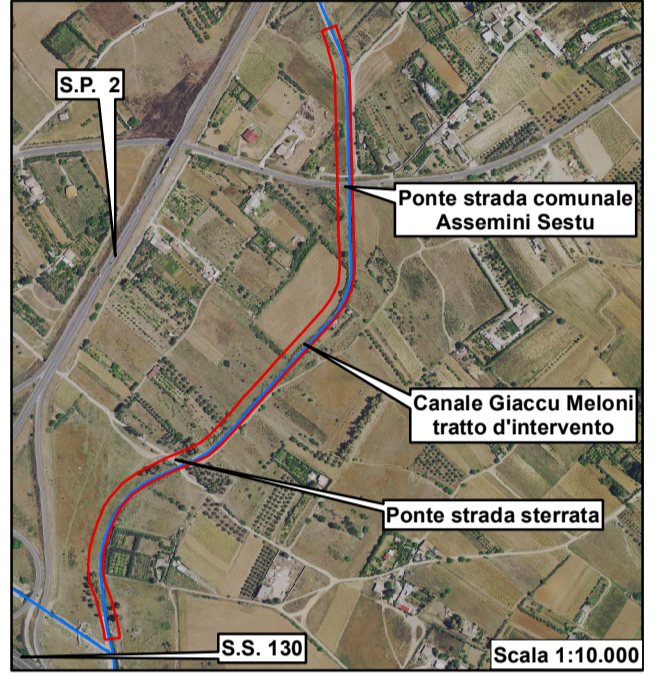

CITTA' METROPOLITANA DI CAGLIARI
COMUNE DI ASSEMINI

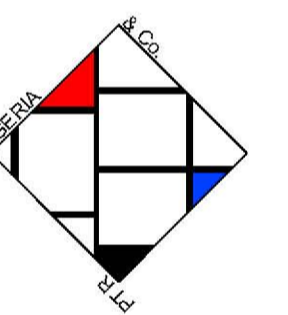

Via Alfieri 21, Onisano
Tel./Fax 078378797
E-mail : studioegeria@gmail.com

LAVORI DI EMERGENZA 2018
INTERVENTI DI SISTEMAZIONE IDRAULICA
DEI CANALI DEL TERRITORIO PER LA
RIDUZIONE DEL RISCHIO RESIDUO,
SISTEMAZIONE DELL'ALVEO DEL CANALE
GIACCU MELONI E INFRASTRUTTURE
PUNTUALI

TAVOLA
B.06

PLANIMETRIA
CATASTALE

PROGETTO DEFINITIVO - ESECUTIVO

I COMPONENTI RTP

- R.T.P. Studio Tecnico Associato Egeria degli Ingg. Alberto e Andrea Lutz (mandatario);
- Ing. Simone Cuccu (mandante);
- Dott. Archeologo Giuseppe Maisola (mandante);
- Dott. Forestale Carlo Poddi (mandante);
- Ing. Gian Lorenzo Cugusi (mandante - giovane professionista)

COLLABORATORI:

Ing. Tonino Mulas
Arch. Francesco Cuozzo

IL R.U.P.
Ing. Alessandro Bocchini

Il Commissario delegato

ASSEMINI
30.12.2019