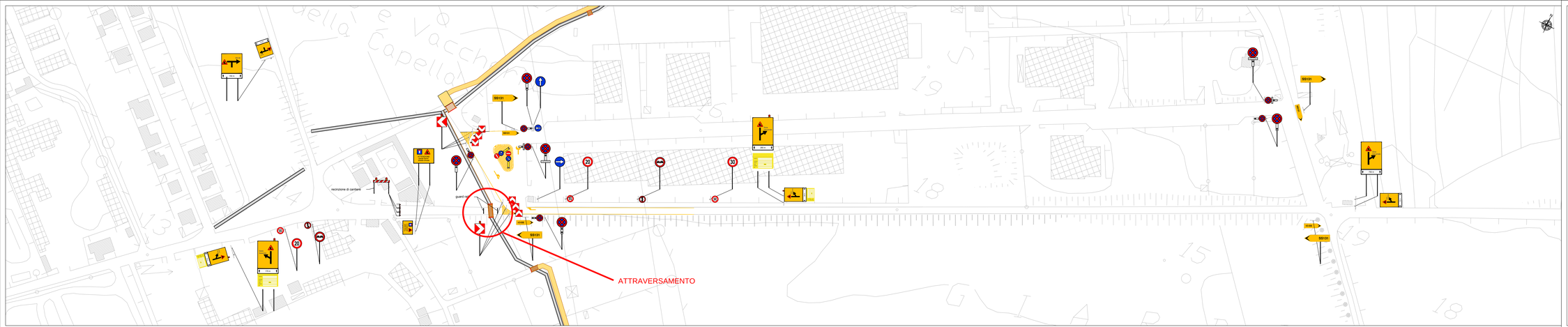

REPUBBLICA ITALIANA

REGIONE AUTONOMA DELLA SARDEGNA

COMUNE DI ASSEMINI

Imprese esecutrici

RTP Progettisti

Dott. Ing. Antonio Fraghì (capogruppo)

Dott. Ing. Marcello Paolo Angius (mandante)

Dott. Ing. Giuseppe Fraghì (mandante)

PROGETTO SEGNALETICA

INTERVENTI DI SISTEMAZIONE IDRAULICA DEI CANALI DEL TERRITORIO PER LA RIDUZIONE DEL RISCHIO RESIDUO ALVEI DEI CANALI S. LUCIA (Canale Cimitero) , Rio GUTTURU LORENZU E TRUNCU IS FOLLAS

CUP B53H19000760001

	RESPONSABILE DEL PROCEDIMENTO	
	Dott. Ing. Giulio Mostallino	
RESPONSABILE INTEGRAZIONE PRESTAZIONI SPECIALISTICHE	COORDINATORE SICUREZZA IN PROGETTAZIONE	GEOLOGO
Dott. Ing. Antonio Fraghì	Dott. Ing. Marcello Paolo Angius	Dott. Geol. Lorenzo Ottelli

CODICE ELABORATO	TITOLO ELABORATO	SCALA
	Planimetria segnaletica zona di intervento 3 Truncu is follas - Comune di Assemini	1:1000

Rev.	DATA	DESCRIZIONE/MODIFICA	REDATTO DA	VERIFICATO DA	APPROVATO DA